

CONFERENCIA EPISCOPAL ESPAÑOLA
Secretariado de la Comisión Episcopal para la Liturgia



Salmos responsoriales y sugerencias de cantos

para los Domingos y Solemnidades
del año litúrgico 2025-2026



CONFERENCIA EPISCOPAL ESPAÑOLA
Secretariado de la Comisión Episcopal para la Liturgia



SALMOS RESPONSORIALES y sugerencias de cantos

**para los Domingos y Solemnidades
del año litúrgico 2025-2026**



LIBROS
LITÚRGICOS

Conferencia Episcopal Española

Este subsidio litúrgico ha sido elaborado por el Secretariado de la Comisión Episcopal para la Liturgia de la Conferencia Episcopal Española.

© CONFERENCIA EPISCOPAL ESPAÑOLA

No está permitida, sin la autorización escrita de los titulares del copyright, bajo las sanciones establecidas en las leyes, la reproducción parcial o total de esta obra por cualquier medio o procedimiento, comprendidos la reprografía y el tratamiento informático.

Edita: LIBROS LITÚRGICOS
Edificio «SEDES SAPIENTIAE». C/ Manuel Uribe, 4 - 28033 Madrid (España)
Julio de 2025

No está permitida la venta por separado del *Calendario Litúrgico-Pastoral 2025-2026*.

ISBN: 978-84-17459-84-0

Depósito legal: M-12537-2025

Imprime: GRÁFICAS DEHON

Impreso en España

PRESENTACIÓN

La Comisión Episcopal para la Liturgia ofrece, un año más, este subsidio que tan buena acogida tiene en parroquias y comunidades, y entre aquellos a quienes más directamente les atañe el salmo responsorial, la música y el canto en la celebración litúrgica.

El objeto de esta publicación es ayudar a mejorar las celebraciones festivas y dominicales, recordando la importancia del canto del salmo responsorial, animando a su realización ideal y destacando la importancia del ministerio del salmista; así como orientar con las sugerencias de cantos aquellos más apropiados para cada celebración.

El salmo responsorial

Es importante destacar que el salmo responsorial no es un mero canto interleccional. El *Ordo Lectionum Missæ* (OLM) evidencia que el salmo responsorial es parte integrante de la liturgia de la Palabra y se proclama en el ambón —antiguamente en las gradas, de ahí el nombre de gradual—, y la asamblea debe percibirlo como Palabra de Dios (cf. OLM, n. 19).

Las características del salmo responsorial se pueden resumir así:

1) El salmo responsorial en la eucaristía es único y propio, cuidadosamente elegido y seleccionado, incluso en los versículos que responden mejor al objetivo de cada celebración concreta.

2) Se proclama sobre todo para iluminar el sentido de la primera lectura o recalcar el misterio celebrado por la liturgia del día o de un tiempo. Los apóstoles recurrieron a los salmos para proclamar el triunfo pascual de Cristo. Siglos más tarde, Egeria, en su Itinerario, refleja esa costumbre de elegir salmos en relación con el lugar y las circunstancias de cada celebración. Ya en el siglo V se señalan los salmos que las distintas liturgias han conservado hasta hoy: para Navidad, los salmos 109 y 97; para la Pasión, los salmos 2, 12 y 68; para la Pascua, el salmo 117; para la celebración de los apóstoles, el 18 y 46; para los mártires, el salmo 115, etc.

3) El pueblo no recita el salmo; lo escucha y lo interioriza. El salmista lo canta. La asamblea litúrgica intercala una respuesta, cantada o recitada. La música ayuda a que el pueblo cristiano recuerde el texto.

4) Y el salmo responsorial es el único que aparece en la liturgia de hoy sin doxología. Es señal de su antigüedad, pues hasta el siglo V no aparecen antifonas para dar el tono ni doxologías como conclusión.

«Normalmente el salmo responsorial debe ser cantado» (OLM, n. 20) y, entre las formas de proclamarlo, recomienda la responsorial, es decir, con la respuesta de la asamblea.

La musicalización de las respuestas al salmo garantiza, al menos, el canto de la respuesta, ya que no siempre se dispone de un salmista que cante las estrofas de una forma nítida y clara. El salmista o cantor entona la respuesta y la asamblea puede repetirla sin dificultad.

Este año, como el anterior, se incluirán en esta separata que acompaña al *Calendario Litúrgico-Pastoral* las antifonas musicalizadas por el P. Luis Elizalde, CMF, cuyos salmos completos, aleluyas, aclamaciones al Evangelio y secuencias están contenidas en la reciente publicación de la editorial LIBROS LITÚRGICOS: *Alabad al Señor. Salmos responsoriales y aclamaciones* (2022), también existe la edición con acompañamiento de órgano..

Sugerencias de cantos

En este subsidio también se ofrecen sugerencias de cantos de entrada y comunión extraídos mayoritariamente del *Cantoral litúrgico nacional* (CLN), buscando servir de orientación a las personas que deben realizar la selección de repertorio para una celebración. No solo se proponen los cantos «comunes» de entrada y comunión, sino otros cantos de diferentes secciones del CLN y que son más apropiados para algunas celebraciones a la luz de las antifonas de entrada y comunión que encontramos en el Misal o, incluso, las antifonas para el ofertorio, que conserva el *Graduale Romanum*, aunque ya no aparezcan en el *Misal* actual.

Estas sugerencias corresponden con las partes de la misa que la instrucción *Musicam sacram* (MS) define como tercer grado de participación, esto es: canto de entrada, canto para el ofertorio o presentación de dones, y canto de comunión (cf. MS, nn. 27-36); partes conocidas como «propio de la misa», cuyo texto varía dependiendo del tiempo litúrgico, fiesta o solemnidad que se celebre. Además, cabe recordar que las partes cantadas más importante de la celebración no son los cantos del «propio» (entrada,

ofertorio y comunión), sino el primer grado y el segundo, es decir, las aclamaciones, la respuesta del salmo responsorial, los diálogos, etc., así como el «ordinario de la misa»: Señor, ten piedad, Gloria, Santo y Cordero de Dios. Porque tal y como indica *Musicam Sacram*: «El uso de estos grados de participación se regulará de la manera siguiente: el primer grado puede utilizarse solo; el segundo y el tercer grado no serán empleados, íntegra o parcialmente, sino con el primer grado. Así los fieles serán siempre orientados hacia una plena participación en el canto» (MS, n. 28)

SALMOS RESPONSORIALES
y sugerencias de cantos

*CLN es la abreviatura del *Cantoral Litúrgico Nacional*, editado por *Libros Litúrgicos*.

Nota para el tiempo de Adviento: Durante este tiempo litúrgico de Adviento no se entona el **Gloria**, excepto en las solemnidades como, por ejemplo, la Inmaculada Concepción de la bienaventurada Virgen María.

La corona de Adviento no es algo preceptivo. Si se hace el rito de encender una vela de la corona cada domingo puede utilizarse la misma antífona durante los cuatro domingos, como por el ejemplo el salmo 26: **El Señor es mi luz** (CLN, 505).

Durante el tiempo de Adviento, el órgano y los demás instrumentos musicales se emplean con la moderación que conviene a la naturaleza de este tiempo, sin anticipar el pleno gozo de la Natividad del Señor (OGMR, n. 313).

Si no existe la posibilidad de cantar la respuesta de cada domingo se puede utilizar una misma para todo el tiempo de Adviento, tal y como se indica en el Apéndice I del *Leccionario de la misa*.

En muchos lugares existe la costumbre de entonar un canto mariano al finalizar la celebración. Durante el tiempo de Adviento, después del envío —**Podéis ir en paz**—, se puede entonar la antífona gregoriana propia *Alma redemptoris Mater*, o una alternativa en castellano, por ejemplo **Recibe, santa María** (CLN, 338).

30 noviembre 2025

DOMINGO I DE ADVIENTO

Canto de entrada: A ti, Señor, levanto mi alma (CLN, A 10);

o bien: Preparad el camino (CLN, 24); Sobre ti, Jerusalén (CLN, 31); *Rorate cæli* (CLN, 32).

Salmo responsorial

Sal 121



Va- mos a- le- gres a la ca- sa del Se- ñor.

Canto de comunión: Preparemos los caminos (CLN, 6);

o bien: Ven, Salvador (CLN, 1); Ven, Señor (CLN, 28, 29, 30); Palabra que fue luz (CLN, 18).

7 diciembre 2025

DOMINGO II DE ADVIENTO

Canto de entrada: A ti, Señor, levanto mi alma (CLN, A 10);
o bien: Preparad el camino (CLN, 24); *Rorate cæli* (CLN, 32).

Salmo responsorial

Sal 71

Que en sus dí- as flo- rez- ca la jus- ti- cia,
y la paz a- bun-de e-ter-na- men- te.

Canto de comunión: Preparad los caminos (CLN, 25);
o bien: Ven, Salvador (CLN, 1); Sobre ti, Jerusalén (CLN, 31).

8 diciembre 2025

SOLEMNIDAD DE LA INMACULADA CONCEPCIÓN DE LA BIENAVENTURADA VIRGEN MARÍA

Canto de entrada: María, feliz por creer (CLN, 336);
o bien: Humilde nazarena (CLN, 306); Estrella hermosa (CLN, 310).

Salmo responsorial

Sal 97

Can- tad al Se- ñor un cán- ti- co nue-vo, por-
que ha he-cho ma- ra- vi- llas.

Preparación de los dones: Ave María (CLN, 333).

Canto de comunión: Santa María (CLN, 312);
o bien: Llena de gracia (CLN, 335); María, puente y camino (CLN, 343).

14 diciembre 2025

DOMINGO III DE ADVIENTO «GAUDETE»

Canto de entrada: Cante los pueblos (CLN, 23);

o bien: A ti, Señor, levanto mi alma (CLN, A10); *Rorate cæli* (CLN, 32).

Salmo responsorial

Sal 145

Ven, Se- ñor, a sal- var- nos.

Canto de comunión: Preparad los caminos (CLN, 25);

o bien: Palabra que fue luz (CLN, 18); Esperamos tu venida (CLN, 19).

21 diciembre 2025

DOMINGO IV DE ADVIENTO

Canto de entrada: *Rorate cæli* (CLN, 32);

o bien: A ti, Señor, levanto mi alma (CLN, A10); Nueva aurora (CLN, 22).

Salmo responsorial

Sal 23

Va a en- trar el Se- ñor, él es el Rey de la glo- ria.

Preparación de los dones: Ave María (CLN, 333).

Canto de comunión: Llega el Mesías (CLN, 5);

o bien: Llena de gracia (CLN, 335); María, feliz por creer (CLN, 336).

Nota para el tiempo de Navidad: Si no existe la posibilidad de cantar la respuesta del salmo responsorial de cada domingo se puede utilizar una misma para todo el tiempo de Navidad, tal y como se indica en el Apéndice I del Leccionario de la misa.

Durante el tiempo de Navidad es habitual cantar villancicos, incluso para acompañar la adoración al Niño, pero debemos recordar que estos cantos deben contener una letra que verdaderamente evoque el Misterio que se celebra, el nacimiento del Salvador.

25 diciembre 2025

SOLEMNIDAD DE LA NATIVIDAD DEL SEÑOR

Misa de la vigilia

Canto de entrada: Hoy la paz bajó del cielo (CLN, A 11);

o bien: En medio del silencio (CLN, 52); Esta es la noche de Dios (CLN, 66).

Salmo responsorial

Sal 88



Can-ta- ré e-ter-na-men-te las mi-se-ri- cor-dias del Se-ñor.

Canto de comunión: Llega el Mesías (CLN, 5);

o bien: No la debemos dormir (CLN, 69); *Adeste fideles* (CLN, 71).

Misa de medianoche

Canto de entrada: Hoy la paz bajó del cielo (CLN, A 11);

o bien: En medio del silencio (CLN, 52); Esta es la noche de Dios (CLN, 66).

Salmo responsorial

Sal 95



Hoy nos ha na- ci-do un sal-va-dor: el Me-sí-as, el Se- ñor.

Canto de comunión: Llega el Mesías (CLN, 5);

o bien: No la debemos dormir (CLN, 69); *Adeste fideles* (CLN, 71).

Misa de la aurora

Canto de entrada: Hoy la paz bajó del cielo (CLN, A 11);
o bien: Es Navidad (CLN, 59).

Salmo responsorial

Sal 96

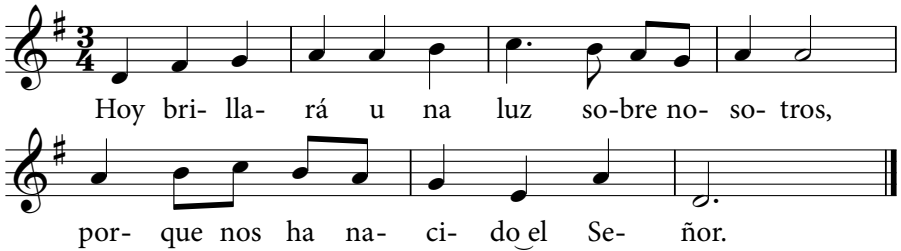

Hoy bri-lla-rá u na luz so-bre no- so- tros,
 por- que nos ha na- ci- do el Se- ñor.

Canto de comunión: Ha nacido el Salvador (CLN, 68);
o bien: Adeste fideles (CLN, 71); Llega el Mesías (CLN, 5).

Misa del día

Canto de entrada: Hoy la paz bajó del cielo (CLN, A 11);
o bien: Es Navidad (CLN, 59).

Salmo responsorial

Sal 97



Los con-fi-nes de la tie-rra han con-tem-pla-do
 la sal-va-ción de nues-tro Dios.

Canto de comunión: Ha nacido el Salvador (CLN, 68);
o bien: Adeste fideles (CLN, 71); Llega el Mesías (CLN, 5).

28 diciembre 2025

FIESTA DE LA SAGRADA FAMILIA: JESÚS, MARÍA Y JOSÉ

Canto de entrada: Hoy la paz bajó del cielo (CLN, A 11);

o bien: Es Navidad (CLN, 59).

Salmo responsorial

Sal 127



Di-cho-sos los que te-men al Se-ñor y si-guen sus ca-mi-nos.

Canto de comunión: *Adeste fideles* (CLN, 71);

o bien: Ha nacido el Salvador (CLN, 68); Llega el Mesías (CLN, 5).

1 enero 2026

SOLEMNIDAD DE SANTA MARÍA, MADRE DE DIOS

Canto de entrada: Salve, Reina de los cielos (CLN, 329);

o bien: Salve, Madre (CLN, 309).

Salmo responsorial

Sal 66



Que Dios ten-ga pie-dad y nos ben-di-ga.

Canto de comunión: Jesucristo es el mismo ayer y hoy (CLN, A 19);

o bien: Cristo, nuestro hermano (CLN, 320); Luz de nuestras vidas (CLN, 746).

4 enero 2026

DOMINGO SEGUNDO DESPUÉS DE NAVIDAD

Canto de entrada: Hoy la paz bajó del cielo (CLN, A 11);

o bien: En medio del silencio (CLN, 52).

Salmo responsorial

Sal 147



El Ver-bo se hi-zo car-ne y ha-bi- tó en-tre no- so- tros.

Canto de comunión: Ha nacido el Salvador (CLN, 68);

o bien: Adeste fideles (CLN, 71); Es Navidad (CLN, 59).

6 enero 2026

SOLEMNIDAD DE LA EPIFANÍA DEL SEÑOR

Canto de entrada: Hoy la paz bajó del cielo (CLN, A 11);

o bien: Anunciaremos tu reino (CLN, 402).

Salmo responsorial

Sal 71



Se pos- tra- rán an- te ti, Se- ñor,



to- dos los pue- blos de la tie- rra.

Canto de comunión: Luz de nuestras vidas (CLN, 746);

o bien: Adeste fideles (CLN, 71); Tu reino es vida (CLN, 511).

11 enero 2026

FIESTA DEL BAUTISMO DEL SEÑOR

Canto de entrada: Luz de nuestras vidas (CLN, 746);

o bien: Un solo Señor (CLN, 708); Tu palabra, verdad y camino (CLN, 754).

Salmo responsorial

Sal 28



El Se-ñor ben- di- ce a su pue-blo con la paz.

Canto de comunión: Anunciaremos tu reino (CLN, 402);

o bien: Tu reino es vida (CLN, 511); Iglesia peregrina (CLN, 408).

Nota para el tiempo ordinario: Si por alguna razón resulta complejo cantar la respuesta del salmo de cada domingo se puede utilizar una de las que se ofrecen para el tiempo ordinario, tal y como se indica en el Apéndice I del *Leccionario de la misa*.

En muchos lugares existe la costumbre de entonar un canto mariano al finalizar la celebración. Durante el tiempo ordinario, después del envío —Podéis ir en paz—, se puede entonar, por ejemplo, la antigua antifona gregoriana *Sub tuum praesidium*, o su versión en castellano Bajo tu amparo (CLN, 311), u otros como *Salve Regina* (CLN, 302), Salve Madre (CLN, 309), Ruega por nosotros (CLN, 304).

18 enero 2026

DOMINGO II DEL TIEMPO ORDINARIO

Canto de entrada: Gloria a Dios para siempre (CLN, A 15);

o bien: El Señor nos llama (CLN, A 5).

Salmo responsorial

Sal 39

A- quí es- toy, Se- ñor, pa- ra ha- cer tu vo- lun- tad.

Canto de comunión: Anunciaremos tu reino (CLN, 402);

o bien: Tu reino es vida (CLN, 511); Iglesia peregrina (CLN, 408).

25 enero 2026

DOMINGO III DEL TIEMPO ORDINARIO

Canto de entrada: Cantad al Señor (CLN, 756, 757);

o bien: Acuérdate, Señor, de tu Iglesia (CLN, A 18).

Salmo responsorial

Sal 26

El Se- ñor es mi luz y mi sal- va- ción.

Canto de comunión: Anunciaremos tu reino (CLN, 402);

o bien: Tu reino es vida (CLN, 511); Iglesia peregrina (CLN, 408).

1 febrero 2026

DOMINGO IV DEL TIEMPO ORDINARIO

Canto de entrada: Te damos gracias, Señor (CLN, 531);

o bien: A ti, oh, Dios, te alabamos (CLN, 618).

Salmo responsorial

Sal 145

Bien-a-ven-tu- ra- dos los po- bres en el es- pí- ri- tu,
por-que de e- llos es el rei- no de los cie- los.

Canto de comunión: Haz brillar sobre nosotros (CLN, 714);

o bien: Dichosos para siempre (CLN, 737).

2 febrero 2026

FIESTA DE LA PRESENTACIÓN DEL SEÑOR

Mientras se encienden las velas: El Señor es mi luz (CLN, 505);

o bien: Haz brillar sobre nosotros (CLN, 714).

Canto de entrada: Oh, luz gozosa (CLN, 760);

o bien: Palabra que fue luz (CLN, 18).

Salmo responsorial

Sal 23

El Se- ñor, Dios del u- ni- ver- so, él es el Rey de la glo- ria.

Canto de comunión: Luz que vence a la sombra (CLN, 68);

o bien: Tú eres el Dios que nos salva (CLN, 608).

8 febrero 2026

DOMINGO V DEL TIEMPO ORDINARIO

Canto de entrada: Bendigamos a Dios (CLN, 620, 707);

o bien: A ti, oh, Dios, te alabamos (CLN, 618).

Salmo responsorial

Sal 111



El jus-to bri-lla en las ti-nie-blas co-mo u-na luz.

Canto de comunión: Dad gracias al Señor (CLN, 535);

o bien: Bienaventurados (CLN, 736); Gustad y ved (CLN, O 30, O 35, 518).

15 febrero 2026

DOMINGO VI DEL TIEMPO ORDINARIO

Canto de entrada: El Señor es mi fuerza (CLN, 717);

o bien: Jesucristo nos amó hasta el extremo (CLN, A 17).

Salmo responsorial

Sal 118



Di-cho-so el que ca-mi-na en la vo-lun-tad del Se-ñor.

Canto de comunión: Comiendo del mismo pan (CLN, O 27);

o bien: Cristo por nosotros se sometió (CLN, 157).

Nota para el tiempo de Cuaresma: Si no existe la posibilidad de cantar la respuesta del salmo responsorial de cada domingo se puede utilizar una misma para todo el tiempo de Cuaresma, tal y como se indica en el Apéndice I del Leccionario de la misa. Durante este tiempo no se canta el **Gloria** —excepto en las solemnidades como, por ejemplo, de san José—, ni tampoco el **Aleluya**, ya que es sustituido por una aclamación, tal y como encontramos en el Apéndice II del Leccionario de la misa:

1. Gloria y alabanza a ti, Cristo.
2. Gloria a ti, Cristo, Sabiduría de Dios Padre.
3. Gloria a ti, Cristo, Palabra de Dios.
4. Gloria a ti, Señor, Hijo de Dios vivo.
5. Alabanza y honor a ti, Señor Jesús.
6. Alabanza a ti, Cristo, rey de la gloria eterna.
7. Grandes y maravillosas son tus obras, Señor.
8. La salvación y la gloria y el poder son del Señor Jesucristo.

Se permite el uso del órgano y de los demás instrumentos musicales solo para sostener el canto. Se exceptúan el domingo *Lætáre* (IV de Cuaresma), las solemnidades y las fiestas (OGMR, n. 313).

En muchos lugares existe la costumbre de entonar un canto mariano al finalizar la celebración. Durante el tiempo de Cuaresma, después del envío —Podéis ir en paz—, se puede entonar, por ejemplo, la antifona gregoriana propia: *Ave Regina cælorum*, o su versión en castellano *Salve, Reina de los cielos* (CLN, 329).

Para destacar el carácter penitencial de la Cuaresma también se puede dar mayor presencia al «silencio», como por ejemplo, en la presentación de dones o al finalizar la celebración.

18 febrero 2026

MIÉRCOLES DE CENIZA

Canto de entrada: Caminaré en presencia del Señor (CLN, 520);

o bien: Me invocaré (CLN, A 12); En el día de hoy también se puede comenzar la celebración con el canto de la Letanía de los Santos (MR, p. 182).

Salmo responsorial

Sal 50

Mi-se-ri- cor- dia, Se- ñor, he- mos pe- ca- do.

Imposición de la ceniza: Perdónanos nuestras culpas (CLN, 115);

o bien: Acuérdate, Señor (CLN, 113).

Canto de comunión: Gustad y ved (CLN, O 30, O 35, 518);

o bien: *Attende, Domine* (CLN, 101).

22 febrero 2026

DOMINGO I DE CUARESMA

Canto de entrada: Me invocaré (CLN, A 12);

o bien: *Attende, Domine* (CLN, 101).

Salmo responsorial

Sal 50

Mi-se-ri- cor-dia, Se- ñor, he-mos pe- ca- do.

Canto de comunión: Señor, tú eres mi refugio (CLN, 701);

o bien: Dios es fiel (CLN, 117).

1 marzo 2026

DOMINGO II DE CUARESMA

Canto de entrada: Haz brillar sobre nosotros (CLN, 714);

o bien: Me invocaré (CLN, A 12); *Attende, Domine* (CLN, 101).

Salmo responsorial

Sal 32

Que tu mi-se-ri- cor- dia, Se- ñor, ven- ga so-bre no-
so- tros, co- mo lo es-pe- ra- mos de ti.

Canto de comunión: Contemplad al Señor (CLN, O 37);

o bien: Dios es fiel (CLN, 117); Nos has llamado al desierto (CLN, 126).

8 marzo 2026

DOMINGO III DE CUARESMA

Canto de entrada: Me invocaré (CLN, A 12);

o bien: A ti levando mis ojos (CLN, 526); *Attende, Domine* (CLN, 101).

Salmo responsorial

Sal 94

O- ja- lá es- cu- chéis hoy la voz del Se-
ñor: «No en- du- rez- cáis vues- tro co- ra- zón».

Canto de comunión: ¿Le conocéis? (CLN, 723);

o bien: Vuelve hacia nosotros (CLN, 112); El Señor nos han redimido (CLN, 109).

15 marzo 2026

DOMINGO IV DE CUARESMA «LÆTARE»

Canto de entrada: Jerusalén, alégrate (CLN, 21);

o bien: Me invocaré (CLN, A 12); *Attende, Domine* (CLN, 101).

Salmo responsorial

Sal 22

El Se- ñor es mi pas- tor, na- da me fal- ta.

Canto de comunión: El Señor es mi luz (CLN, 505);

o bien: Véante mis ojos (CLN, 272); Gloria y honor a ti (CLN, 160).

19 marzo 2026

**SOLEMNIDAD DE SAN JOSÉ,
ESPOSO DE LA BIENAVENTURADA VIRGEN MARÍA**

Canto de entrada: Como brotes de olivo (CLN, 528);

o bien: Me invocaré (CLN, A 12); Reunidos en el nombre del Señor (CLN, A 9).

Salmo responsorial

Sal 88

Su li- na- je se- rá per- pe- tuo.

Canto de comunión: El cáliz que bendecimos (CLN, 536);

o bien: En la fracción del pan (CLN, O 5); Donde hay caridad (CLN, O26).

22 marzo 2026

DOMINGO V DE CUARESMA

Canto de entrada: Me invocaré (CLN, A 12);

o bien: Attende, Domine (CLN, 101); Nos has llamado al desierto (CLN, 126).

Salmo responsorial

Sal 129

Del Se- ñor vie- ne la mi- se- ri- cor- dia,
la re- den- ción co- pio- sa.

Canto de comunión: Antes de ser llevado a la muerte (CLN, O 32);

o bien: Te pedimos perdón (CLN, 122); El Señor nos han redimido (CLN, 109).

25 marzo 2026

SOLEMNIDAD DE LA ANUNCIACIÓN DEL SEÑOR

Canto de entrada: *Rorate, cæli* (CLN, 32);

o bien: Sobre ti, Jerusalén (CLN, 31); Preparad el camino al Señor (CLN, 24);

Salmo responsorial

Sal 39



A- quí es- toy, Se- ñor, pa- ra ha- cer tu vo- lun- tad.

Preparación de los dones: *Ave Maria* (CLN, 333).

Canto de comunión: María, feliz por creer (CLN, 336);

o bien: Llena de gracia (CLN, 335); *Ave verum* (CLN, 271).

29 marzo 2026

DOMINGO DE RAMOS EN LA PASIÓN DEL SEÑOR

Mientras los ministros llegan al lugar de la reunión, se canta la siguiente antifona u otro canto apropiado: ¡Hosanna al Hijo de David! (CLN, 161).

Procesión hasta la iglesia: Gloria, alabanza y honor (CLN, 158);

o bien: *Pueri hebræorum* (gregoriano).

Salmo responsorial

Sal 21

Dios mí-o, Dios mí-o, ¿por
qué me has a-ban-do-na-do?

Proclamación de la Pasión del Señor: antes de la lectura de la Pasión del Señor se canta: «Cristo se ha hecho por nosotros obediente» (libro *Alabad al Señor*, versículo del domingo de Ramos).

o bien: Cristo, por nosotros se sometió (CLN, 157).

Canto de comunión: Hágase tu voluntad (CLN, 162);

o bien: Comiendo del mismo pan (CLN, O 27); Oh, rostro ensangrentado (CLN, 102).

2 abril 2026

JUEVES SANTO EN LA CENA DEL SEÑOR

Canto de entrada: Nosotros hemos de gloriarnos (CLN, 163);

o bien: Antes de ser llevado a la muerte (O 32).

Salmo responsorial

Sal 115

El cá- liz de la ben- di- ción es co- mu-
nión de la san- gre de Cris- to.

Antes de la proclamación del Evangelio: Os doy un mandamiento nuevo (libro *Alabad al Señor*, aclamación del Jueves Santo);

o bien: El mandato (CLN, 152).

Lavatorio de los pies: Os doy un mandato nuevo (CLN, 164);

o bien: Un mandamiento nuevo (Popular); Si me falta el amor (CLN, 741).

Preparación de los dones: *Ubi caritas* (CLN, 151, 159);

o bien: Donde hay caridad (CLN, O 26).

Canto de comunión: Comiendo del mismo pan (CLN, O 27);

o bien: Yo soy el pan de vida (CLN, O 38); El Señor nos han redimido (CLN, 109).

Traslado del Santísimo Sacramento:

- Durante la procesión: *Pange, lingua* (CLN, O 2);

o bien: Que la lengua humana (CLN, O 33); Cantemos al amor de los amores (CLN, O 8).

- Después de la reserva: *Tantum ergo* (CLN, O 2);

o bien: Adorad postrados (CLN, O 33); Tú eres, Señor, el pan de vida (CLN, O 41).

3 abril 2026

VIERNES SANTO DE LA PASIÓN DEL SEÑOR

Nota: No hay canto de entrada. La celebración comienza en silencio.

Salmo responsorial

Sal 30



Pa- dre, a tus ma- nos en-co- mien- do mi es- pí- ri- tu.

Antes de la lectura de la Pasión del Señor: Cristo, por nosotros se sometió (CLN, 157).

Mostración de la santa Cruz: Mirad el árbol de la cruz (MR, p. 279).

Adoración de la santa Cruz: Pueblo mío (CLN, 154, 165, 166);

o bien: Oh, cruz, te adoramos (CLN, 156); Ved la cruz de salvación (CLN, 103).

Canto de comunión: Dios mío, Dios mío, ¿por qué me has abandonado? (CLN, D 34).

o bien: Victoria, tú reinarás (CLN, 106); Tu reino es vida (CLN, 511).

Después de la oración sobre el pueblo, todos, hecha la genuflexión a la cruz, salen en silencio (cf. MR, p. 289).

Nota para el tiempo de Pascua: Si no existe la posibilidad de cantar la respuesta del salmo responsorial de cada domingo se puede utilizar una misma para todo el tiempo de Pascua, tal y como se indica en el Apéndice I del Leccionario de la misa.

Durante este tiempo, si se hace la aspersión del agua, conviene acompañarla con un canto apropiado.

En muchos lugares existe la costumbre de entonar un canto mariano al finalizar la celebración. Durante el tiempo de Pascua, después del envío —Podéis ir en paz—, se puede entonar, por ejemplo, la antifona gregoriana propia: *Regina caeli* (CLN, 303), o su versión en castellano Reina del cielo, alégrate (CLN, 324).

Noche del 4 al 5 de abril 2026

DOMINGO DE PASCUA DE LA RESURRECCIÓN DEL SEÑOR

Vigilia pascual en la noche santa

La vigilia pascual es la madre de todas las vigiliass, por ello todo debe estar cuidado con sumo detalle, también el canto y la música.

LUCERNARIO: encendido el cirio pascual e iniciada la procesión hasta el altar se canta tres veces la aclamación que recoge el *Misal*: «Luz de Cristo» (MR, p. 296).

PREGÓN PASCUAL: el pregón pascual puede ser anunciado por un diácono, por el mismo sacerdote o por otro presbítero concelebrante. Si, por necesidad, anuncia el pregón un cantor laico, omite las palabras: «Por eso, queridos hermanos», hasta el fin de la invitación, y el saludo: «El Señor esté con vosotros». El pregón puede ser cantado en su versión larga o breve (ver apéndice de los textos musicalizados del *Misal Romano*).

LITURGIA DE LA PALABRA: la solemnidad de esta vigilia invita a realizar una proclamación pausada y serena de la Palabra de Dios, a la cual respondemos con el canto de los salmos.

Salmo responsorial a la primera lectura

Sal 103



O bien:

Sal 32



Salmo responsorial a la segunda lectura

Sal 15



Pro- té-ge-me, Dios mí- o, que me re-fu-gio en ti.

Salmo responsorial a la tercera lectura

Ex 15, 1-18



Can-ta- ré al Se- ñor, glo- rio-sa es su vic- to- ria.

Salmo responsorial a la cuarta lectura

Sal 29



Te en-sal-za- ré, Se- ñor, por- que me has li- bra- do.

Salmo responsorial a la quinta lectura

Is 12, 2-6



Sa- ca- réis a- guas con go- zo de las



fuen- tes de la sal- va- ción.

Salmo responsorial a la sexta lectura

Sal 18



Se- ñor, tú tie- nes pa- la- bras de vi-da e- ter- na.

Salmo responsorial a la séptima lectura

Sal 41



Co-mo bus- ca la cier- va co- rrien- tes de a- gua,
a- sí mi al- ma te bus-ca a ti, Dios mí- o.

O bien:

Sal 50



Oh, Dios, cre-a en mí un co-ra- zón pu- ro.

Después de la última lectura del Antiguo Testamento, con su salmo responsorial y oración, se encienden los cirios del altar, y el sacerdote entona el himno Gloria a Dios (CLN, C1-C6).

Acabada la epístola, todos se levantan, y el sacerdote entona solemnemente por tres veces, elevando gradualmente el tono de la voz, el Aleluya, que repiten todos. Si fuese necesario, el salmista entonara el Aleluya (cf. MR, p. 307).

Después el salmista o cantor proclama el salmo 117, y el pueblo intercala Aleluya en cada una de sus estrofas.

Salmo responsorial a la epístola

Sal 117



A-le- lu- ya, a-le- lu- ya, a-le- lu- ya.

O bien: Este es el día (CLN, 522).

LITURGIA BAPTISMAL: si hay bautismo se cantan las letanías de los santos (CLN, 745) durante la procesión a la fuente baptismal.

Durante la aspersion al pueblo: *Vidi aquam* (CLN, A 82);

o bien: Rocíame, Señor (CLN, A 83); Un solo Señor (CLN, 708).

LITURGIA EUCARÍSTICA:

Preparación de los dones: Dad gracias al Señor (CLN, 535).

Canto de comunión: Tú eres nuestra pascua (CLN, O 11);

o bien: Cristo resucitó, ¡aleluya! (CLN, A 13).

La celebración concluye con el envío pascual: V. Podéis ir en paz, aleluya, aleluya.
R. Demos gracias a Dios, aleluya, aleluya (cf. MR, p. 317).

5 abril 2026

DOMINGO DE PASCUA DE LA RESURRECCIÓN DEL SEÑOR

Misa del día

Canto de entrada: Cristo resucitó, ¡aleluya! (CLN, A 13);

o bien: El Señor resucitó (CLN, 204); Un cántico nuevo (CLN, 206).

Aspersión al pueblo: *Vidi aquam* (CLN, A 82);

o bien: Rocíame, Señor (CLN, A 83); Un solo Señor (CLN, 708).

Salmo responsorial

Sal 117

Es- te es el dí-a en que ac-tu-ó el Se- ñor:
se- a nues-tra a-le- grí- a y nues-tro go- zo.

Secuencia: Ofrezcan los cristianos (libro *Alabad al Señor*, secuencia del domingo de Pascua);

o bien: Ofrezcan los cristianos (CLN, 226).

Canto de comunión: Tú eres nuestra pascua (CLN, O 11);

o bien: Un cántico nuevo (CLN, 206); *Surrexit Dominus* (CLN, 223).

La celebración concluye con el envío pascual: «Podéis ir en paz, aleluya, aleluya.
R. Demos gracias a Dios, aleluya, aleluya» (cf. MR, p. 319).

12 abril 2026

DOMINGO II DE PASCUA O DE LA DIVINA MISERICORDIA

Canto de entrada: Cristo resucitó, ¡aleluya! (CLN, A 13);
o bien: El Señor resucitó (CLN, 204); Resucitó el Señor (CLN, 205).

Aspersión al pueblo: *Vidi aquam* (CLN, A 82);
o bien: Rocíame, Señor (CLN, A 83); Un solo Señor (CLN, 708).

Salmo responsorial

Sal 117

Dad gra-cias al Se- ñor por-que es bue- no, por-que es e-
 ter- na su mi- se- ri- cor- dia.

Secuencia: Ofrezcan los cristianos (libro *Alabad al Señor*, secuencia domingo de Pascua);
o bien: Ofrezcan los cristianos (CLN, 226).

Canto de comunión: Yo creo en ti, Señor (CLN, 738);
o bien: Oh, buen Jesús (CLN, O 9); Tú eres nuestra pascua (CLN, O 11).

La celebración concluye con el envío pascual: V. «Podéis ir en paz, aleluya, aleluya.
 R. Demos gracias a Dios, aleluya, aleluya» (cf. MR, p. 327).

19 abril 2026

DOMINGO III DE PASCUA

Canto de entrada: Cristo resucitó, ¡aleluya! (CLN, A 13);

o bien: Aclamad al Señor (CLN, 225).

Aspersión al pueblo: *Vidi aquam* (CLN, A 82);

o bien: Rocíame, Señor (CLN, A 83); Un solo Señor (CLN, 708).

Salmo responsorial

Sal 15

Se- ñor, me en- se- ña- rás el sen- de-ro de la vi- da.

Canto de comunión: Quédate con nosotros (CLN, O 28);

o bien: Te conocimos al partir el pan (CLN, O 25).

26 abril 2026

DOMINGO IV DE PASCUA

Canto de entrada: Cristo resucitó, ¡aleluya! (CLN, A 13);

o bien: El Señor resucitó (CLN, 204); Resucitó el Señor (CLN, 205).

Aspersión al pueblo: *Vidi aquam* (CLN, A 82);

o bien: Rocíame, Señor (CLN, A 83); Un solo Señor (CLN, 708).

Salmo responsorial

Sal 22

El Se- ñor es mi pas- tor, na- da me fal- ta.

Canto de comunión: Gloria y honor (CLN, O 25);

o bien: Gustad y ved (CLN, O30, O35, 518).

3 mayo 2026

DOMINGO V DE PASCUA

Canto de entrada: Cristo resucitó, ¡aleluya! (CLN, A 13);

o bien: Un cántico nuevo (CLN, 206).

Aspersión al pueblo: *Vidi aquam* (CLN, A 82);

o bien: Rocíame, Señor (CLN, A 83); Un solo Señor (CLN, 708).

Salmo responsorial

Sal 32



Que tu mi-se-ri-cor-dia, Se-ñor, ven-ga so-bre no-
sotros, co-mo lo es-pe-ra-mos de ti.

Canto de comunión: Yo soy la resurrección (CLN, 466);

o bien: Como brotes de olivo (CLN, 528).

10 mayo 2026

DOMINGO VI DE PASCUA

Canto de entrada: Cristo resucitó, ¡aleluya! (CLN, A 13);

o bien: Un cántico nuevo (CLN, 206).

Aspersión al pueblo: *Vidi aquam* (CLN, A 82);

o bien: Rocíame, Señor (CLN, A 83); Un solo Señor (CLN, 708).

Salmo responsorial

Sal 65



A-cla-mad al Se-ñor, tie-rra en-te-ra.

Canto de comunión: Comiendo del mismo pan (CLN, O 27);

o bien: Gustad y ved (CLN, O30, O35, 518).

17 mayo 2026

DOMINGO VII DE PASCUA SOLEMNIDAD DE LA ASCENSIÓN DEL SEÑOR

Canto de entrada: Cristo resucitó, ¡aleluya! (CLN, A 13);

o bien: Aleluya. El Señor es nuestro Rey (CLN, 515).

Aspersión al pueblo: *Vidi aquam* (CLN, A 82);

o bien: Rocíame, Señor (CLN, A 83); Un solo Señor (CLN, 708).

Salmo responsorial

Sal 46

Dios as- cien- de en- tre a- cla- ma- cio- nes;
el Se- ñor, al son de trom- pe- tas.

Canto de comunión: Comiendo del mismo pan (CLN, O 27);

o bien: Gustad y ved (CLN, O 30, O 35, 518).

23 mayo 2026

DOMINGO DE PENTECOSTÉS

Misa de la vigilia

Canto de entrada: La alianza nueva (CLN, 253);

o bien: *Veni, creator Spiritus* (CLN, 251); Ven, Espíritu divino (CLN, 256).

Aspersión al pueblo: *Vidi aquam* (CLN, A 82);

o bien: Rocíame, Señor (CLN, A 83); Un solo Señor (CLN, 708).

Salmo responsorial a la primera lectura

Sal 32

Di-cho-so el pue- blo que el Se- ñor se es- co- gió co- mo he- re- dad.

Salmo responsorial a la segunda lectura

Dan 3, 52-56



O bien:

Sal 18



Salmo responsorial a la tercera lectura

Sal 106

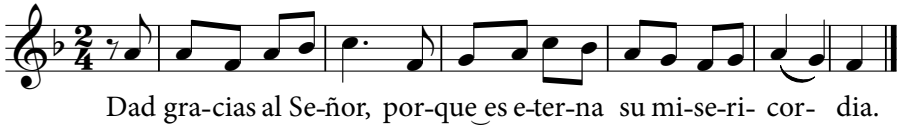

Salmo responsorial a la cuarta lectura

Sal 103



Preparación de los dones: Oh, Señor, envía tu Espíritu (CLN, 252);

o bien: Envía tu Espíritu (CLN, 254).

Canto de comunión: Tú, fuente viva (CLN, 758);

o bien: Señor, danos el agua viva (CLN, O 39).

Si se celebran unidas las Vísperas y la misa, después de la comunión se canta el *Magnificat* (cf. MR, p. 376).

La celebración concluye con el envío pascual: V. «Podéis ir en paz, aleluya, aleluya. R. Demos gracias a Dios, aleluya, aleluya» (cf. MR, p. 378).

24 mayo 2026

DOMINGO DE PENTECOSTÉS

Misa del día

Canto de entrada: Oh, Señor, envía tu Espíritu (CLN, 252);
o bien: Veni, creator Spiritus (CLN, 251); Envía tu Espíritu (CLN, 254).

Aspersión al pueblo: Vidi aquam (CLN, A 82);
o bien: Rocíame, Señor (CLN, A 83); Un solo Señor (CLN, 708).

Salmo responsorial

Sal 103

En- ví- a tu Es- pí- ri- tu, Se- ñor, y re-
pue- bla la faz de la tie- rra.

Secuencia: Ven, Espíritu Divino (libro *Alabad al Señor*, secuencia de Pentecostés);
o bien: Ven, Espíritu divino (CLN, 256).

Canto de comunión: La alianza nueva (CLN, 253);
o bien: Ven, Espíritu de Dios (CLN, 259).

La celebración concluye con el envío pascual: V. «Podéis ir en paz, aleluya, aleluya.
R. Demos gracias a Dios, aleluya, aleluya» (cf. MR, p. 378).

31 mayo 2025

SOLEMNIDAD DE LA SANTÍSIMA TRINIDAD

Canto de entrada: Gloria a Dios para siempre (CLN, A 15);*o bien:* Gloria y honor a ti (CLN, A 8).**Salmo responsorial**

Dan 3, 52-56



¡A ti glo-ria y a- la- ban- za por los si- glos!

Canto de comunión: Toda la tierra te adore (CLN, A 16);*o bien:* Cristo, nuestro hermano (CLN, 320); Luz de nuestras vidas (CLN, 746).

7 junio 2026

SOLEMNIDAD DEL SANTÍSIMO CUERPO Y SANGRE DE CRISTO

Canto de entrada: Unidos en ti (CLN, O 31);*o bien:* Jesucristo nos amó hasta el extremo (CLN, A 17).**Salmo responsorial**

Sal 147



Glo-ri- fi- ca al Se- ñor, Je- ru- sa- lén.

Secuencia: Alaba, alma mía, a tu Salvador (libro *Alabad al Señor*, secuencia de la solemnidad del Santísimo Cuerpo y Sangre de Cristo).**Canto de comunión:** Tú eres, Señor, el pan de vida (CLN, O 41);*o bien:* Yo soy el pan de vida (CLN, O 38).**Cuando hay procesión con el Santísimo Sacramento:** *Pange, lingua* (CLN, O 2);*o bien:* Que la lengua humana (CLN, O 33); Cantemos al amor de los amores (CLN, O 8).

21 junio 2026

DOMINGO XII DEL TIEMPO ORDINARIO

Canto de entrada: El Señor es mi fuerza (CLN, 717);

o bien: El Señor nos llama (CLN, A 5).

Salmo responsorial

Sal 68



Se- ñor, que me es- cu- che tu gran bon- dad.

Canto de comunión: Iglesia peregrina (CLN, 408);

o bien: Comiendo del mismo pan (CLN, O 27).

24 junio 2026

SOLEMNIDAD DE LA NATIVIDAD DE SAN JUAN BAUTISTA

Misa de la vigilia

Canto de entrada: Gloria a Dios para siempre (CLN, A 15);

o bien: Gloria y honor a ti (CLN, A 8).

Salmo responsorial

Sal 70



En el se-no ma- ter- no tú me sos-te-ní- as.

Canto de comunión: Gustad y ved (CLN, O 30, O 35, 518);

o bien: Ved la cruz de salvación (CLN, 103).

Misa del día

Salmo responsorial

Sal 138

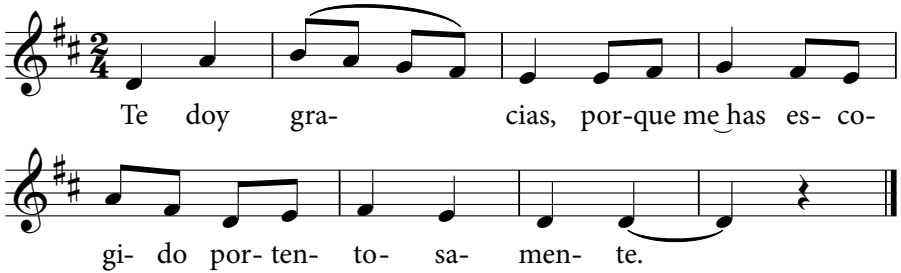

Te doy gra- cias, por-que me has es-co-
gi- do por-ten- to- sa- men- te.

28 junio 2026

DOMINGO XIII DEL TIEMPO ORDINARIO

Canto de entrada: Aclamad al Señor (CLN, 225);
o bien: A Dios de gracias los pueblos (CLN, 510).

Salmo responsorial

Sal 88



Can-ta- ré e-ter-na-men-te las mi-se-ri- cor-dias del Se- ñor.

Canto de comunión: Gloria a Dios para siempre (CLN, A 15);
o bien: Hombres nuevos (CLN, 718).

29 junio 2026

SOLEMNIDAD DE SANTOS PEDRO Y PABLO, APÓSTOLES

Misa de la vigilia

Canto de entrada: Beberemos la copa de Cristo (CLN, O 10);

o bien: Jesucristo nos amó hasta el extremo (CLN, A 17).

Salmo responsorial

Sal 18



A to- da la tie- rra al- can-za su pre- gón.

Canto de comunión: ¿Cómo pagarle al Señor? (CLN, O 21);

o bien: En la fracción del pan (CLN, O 5).

Misa del día

Salmo responsorial

Sal 33



El Se- ñor me li- bró de to- das mis an- sias.

5 julio 2026

DOMINGO XIV DEL TIEMPO ORDINARIO

Canto de entrada: Acuérdate, Señor, de tu Iglesia (CLN, A 18);

o bien: Sálvanos, Señor Jesús (CLN, A 14).

Salmo responsorial

Sal 144

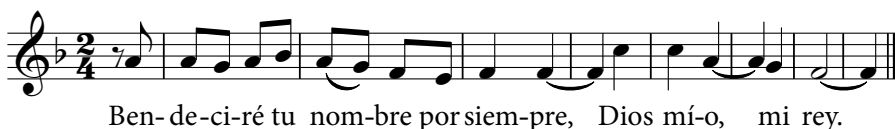

Ben- de- ci- ré tu nom- bre por siem- pre, Dios mí- o, mi rey.

Canto de comunión: Gustad y ved (CLN, O 30, O 35, 518).

12 julio 2026

DOMINGO XV DEL TIEMPO ORDINARIO

Canto de entrada: Iglesia peregrina (CLN, 408);
o bien: Acuérdate, Señor, de tu Iglesia (CLN, A 18).

Salmo responsorial

Sal 68

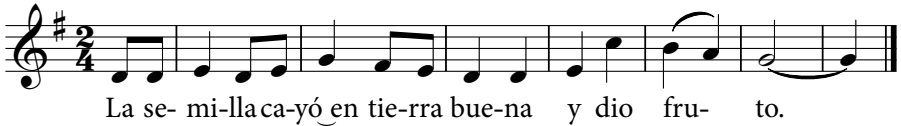

La se- mi-lla ca-yó en tie-rra bue-na y dio fru- to.

Canto de comunión: Una espiga (CLN, O 17);
o bien: Que sea tu palabra (CLN, 733).

19 julio 2026

DOMINGO XVI DEL TIEMPO ORDINARIO

Canto de entrada: Acuérdate, Señor, de tu Iglesia (CLN, A 18);
o bien: Alrededor de tu mesa (CLN, A 4).

Salmo responsorial

Sal 85



Tú, Se- ñor, e- res bue- no y cle- men- te.

Canto de comunión: Iglesia peregrina (CLN, 408);
o bien: Que sea tu palabra (CLN, 733).

25 julio 2026

SOLEMNIDAD DE SANTIAGO, APÓSTOL, PATRONO DE ESPAÑA

Canto de entrada: Jesucristo nos amó hasta el extremo (CLN, A 17);

o bien: ¡Qué alegría cuando me dijeron! (CLN, 525).

Salmo responsorial

Sal 66



Oh, Dios, que te a- la- ben los pue- blos, que to- dos los pue- blos te a- la- ben.

Canto de comunión: Beberemos la copa de Cristo (CLN, O 10);

o bien: El cáliz que bendicimos (CLN, 536).

26 julio 2026

DOMINGO XVII DEL TIEMPO ORDINARIO

Canto de entrada: El Señor es mi fuerza (CLN, 717);

o bien: Ciudadanos del cielo (CLN, 709).

Salmo responsorial

Sal 118



¡Cuán- to a- mo tu ley, Se- ñor!

Canto de comunión: Gloria a Dios para siempre (CLN, A 15);

o bien: Bienaventurados (CLN, 736).

2 agosto 2026

DOMINGO XVIII DEL TIEMPO ORDINARIO

Canto de entrada: El Señor es mi fuerza (CLN, 717);

o bien: Te ensalzaré, Señor (CLN, 506).

Salmo responsorial

Sal 144

A-bres tú la ma- no, Se- ñor, y nos sa- cías.

Canto de comunión: Yo soy el pan de vida (CLN, O 38);

o bien: Tú eres, Señor, el pan de vida (CLN, O 41).

9 agosto 2026

DOMINGO XIX DEL TIEMPO ORDINARIO

Canto de entrada: Sálvanos, Señor Jesús (CLN, A 14);

o bien: Reunidos en el nombre del Señor (CLN, A 9).

Salmo responsorial

Sal 84

Mués-tra- nos, Se- ñor, tu mi- se-ri- cor- dia y
da- nos tu sal-va- ción.

Canto de comunión: Oh, buen Jesús (CLN, O 9)

o bien: Yo soy el pan de vida (CLN, O 38).

15 agosto 2026

**SOLEMNIDAD DE LA ASUNCIÓN
DE LA BIENAVENTURADA VIRGEN MARÍA**

Misa de la vigilia

Canto de entrada: Salve, Reina de los cielos (CLN, 329);

o bien: Salve, Madre (CLN, 309).

Salmo responsorial

Sal 131

Le- ván- ta- te, Se- ñor, ven a tu man- sión,
ven con el ar- ca de tu po- der.

Canto de comunión: Magnificat (CLN, 326, 337);

o bien: Proclama mi alma (CLN, 342).

Misa del día

Salmo responsorial

Sal 44

De pie a tu de- re- cha es- tá la rei-
na, en-jo- ya- da con o- ro de O- fir.

16 agosto 2026

DOMINGO XX DEL TIEMPO ORDINARIO

Canto de entrada: Sálvanos, Señor Jesús (CLN, A 14);

o bien: Toda la tierra te adore (CLN, A 16).

Salmo responsorial

Sal 66

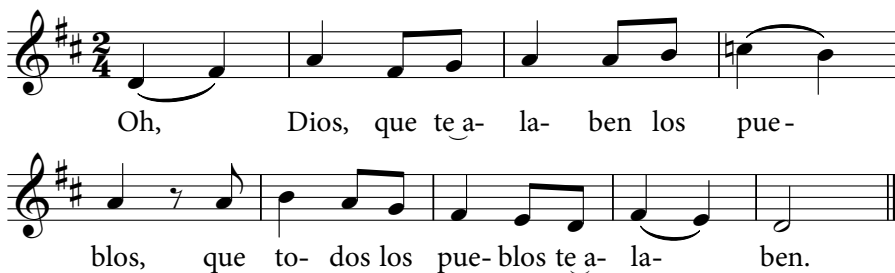

Oh, Dios, que te a- la- ben los pue-
blos, que to- dos los pue- blos te a- la- ben.

Canto de comunión: A ti, Dios mío (CLN, 459);

o bien: Yo soy el pan de vida (CLN, O 38).

23 agosto 2026

DOMINGO XXI DEL TIEMPO ORDINARIO

Canto de entrada: Caminaré en presencia del Señor (CLN, 520);

o bien: Alrededor de tu mesa (CLN, A 4).

Salmo responsorial

Sal 137



Se- ñor, tu mi- se- ri- cor- dia es e- ter- na,
no a- ban- do- nes la o- bra de tus ma- nos.

Canto de comunión: Gustad y ved (CLN, O30, O35, 518);

o bien: Yo soy el pan de vida (CLN, O 38).

30 agosto 2026

DOMINGO XXII DEL TIEMPO ORDINARIO

Canto de entrada: Sálvanos, Señor Jesús (CLN, A 14);

o bien: Haz brillar sobre nosotros (CLN, 714).

Salmo responsorial

Sal 62



Mi al-ma es-tá se-dien-ta de ti, Se- ñor, Dios mí- o.

Canto de comunión: Tu palabra, verdad y camino (CLN, 754);

o bien: Que sea tu palabra (CLN, 733).

6 septiembre 2026

DOMINGO XXIII DEL TIEMPO ORDINARIO

Canto de entrada: Caminaré en presencia del Señor (CLN, 520);

o bien: Haz brillar sobre nosotros (CLN, 714).

Salmo responsorial

Sal 94



O- ja- lá es- cu- chéis hoy la voz del Se- ñor:
«No en- du- rez- cáis vues- tro co- ra- zón».

Canto de comunión: Gustad y ved (CLN, O30, O35, 518);

o bien: Bienaventurados (CLN, 736).

13 septiembre 2026

DOMINGO XXIV DEL TIEMPO ORDINARIO

Canto de entrada: Sálvanos, Señor Jesús (CLN, A 14);

o bien: Alrededor de tu mesa (CLN, A 4).

Salmo responsorial

Sal 102



El Se-ñor es com-pa-si-vo y mi-se-ri-cor-dio-
so, len-to a la i-ra y ri-co en cle-men-cia.

Canto de comunión: Nosotros hemos de gloriarnos (CLN, 163);

o bien: Vuelve hacia nosotros (CLN, 112).

14 septiembre 2026

FIESTA DE LA EXALTACIÓN DE LA SANTA CRUZ

Canto de entrada: Nosotros hemos de gloriarnos (CLN, 163);

o bien: Antes de ser llevado a la muerte (CLN, O 32).

Salmo responsorial

Sal 77



No ol-vi-déis las ac-cio-nes del Se-ñor.

Canto de comunión: Ved la cruz de salvación (CLN, 103);

o bien: Oh, cruz, te adoramos (CLN, 156); Victoria, tú reinarás (CLN, 106).

20 septiembre 2026

DOMINGO XXV DEL TIEMPO ORDINARIO

Canto de entrada: Gloria y honor a ti (CLN, A 8);

o bien: Al reunirnos (CLN, A 7).

Salmo responsorial

Sal 144

Cer-ca es-tá el Se- ñor de los que lo in- vo- can.

Canto de comunión: Yo creo en ti, Señor (CLN, 738);

o bien: Canta mi alma tu grandeza (CLN, O 34).

27 septiembre 2026

DOMINGO XXVI DEL TIEMPO ORDINARIO

Canto de entrada: Sálvanos, Señor Jesús (CLN, A 14);

o bien: Toda la tierra te adore (CLN, A 16).

Salmo responsorial

Sal 24

Re- cuer-da, Se- ñor, tu ter- nu- ra.

Canto de comunión: Donde hay caridad y amor (CLN, O 26);

o bien: En la fracción del pan (CLN, O 5).

4 octubre 2026

DOMINGO XXVII DEL TIEMPO ORDINARIO

Canto de entrada: Toda la tierra te adore (CLN, A 16);

o bien: Señor, Dios nuestro (CLN, 501).

Salmo responsorial

Sal 79



La vi- ña del Se- ñor es la ca- sa de Is-ra- el.

Canto de comunión: Bendigamos al Señor (CLN, 707);

o bien: Comiendo del mismo pan (CLN, O 27).

11 octubre 2026

DOMINGO XXVIII DEL TIEMPO ORDINARIO

Canto de entrada: Jesucristo nos amó (CLN, A 17);

o bien: Domine Deus (CLN, 119).

Salmo responsorial

Sal 22



Ha-bi-ta- ré en la ca-sa del Se-ñor por a- ños sin tér-mi- no.

Canto de comunión: Hambre de Dios (CLN, O 13);

o bien: Oh, Señor, yo no soy digno (CLN, O 27).

12 octubre 2026

FIESTA DE LA BIENAVENTURADA VIRGEN MARÍA DEL PILAR

Canto de entrada: Salve, Reina de los cielos (CLN, 329);

o bien: Salve, Madre (CLN, 309).

Salmo responsorial

Sal 26

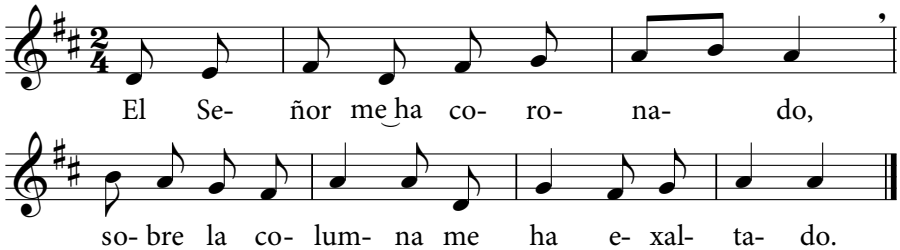

El Se- ñor me ha co- ro- na- do,
so- bre la co- lum- na me ha e- xal- ta- do.

Canto de comunión: Proclama mi alma (CLN, 342);

o bien: Magnificat (CLN, 326, 337).

18 octubre 2026

DOMINGO XXIX DEL TIEMPO ORDINARIO

Canto de entrada: Acuérdate, Señor, de tu Iglesia (CLN, A 18);

o bien: El Señor nos llama (CLN, A 17).

Salmo responsorial

Sal 95

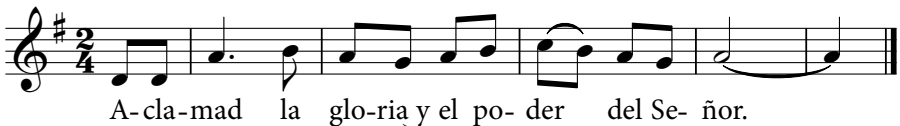

A-cla-mad la glo-ria y el po- der del Se- ñor.

Canto de comunión: Antes de ser llevado a la muerte (CLN, O 32);

o bien: Cristo por nosotros se sometió (CLN, 157).

25 octubre 2026

DOMINGO XXX DEL TIEMPO ORDINARIO

Canto de entrada: Acuérdate, Señor, de tu Iglesia (CLN, A 18);

o bien: Aclama al Señor tierra entera (CLN, 517).

Salmo responsorial

Sal 17

Yo te a-mo, Se- ñor, tú e-res mi for-ta- le- za.

Canto de comunión: Cristo por nosotros se sometió (CLN, 157);

o bien: En la fracción del pan (CLN, O 5).

1 noviembre 2026

SOLEMNIDAD DE TODOS LOS SANTOS

Canto de entrada: Un cántico nuevo (CLN, 206);

o bien: ¡Qué alegría cuando me dijeron! (CLN, 525).

Salmo responsorial

Sal 23

Es-ta es la ge-ne-ra-ción que bus-ca tu ros-tro, Se- ñor.

Canto de comunión: Bienaventurados (CLN, 736);

o bien: Dichosos para siempre (CLN, 737).

2 noviembre 2026

CONMEMORACIÓN DE TODOS LOS FIELES DIFUNTOS

En la Conmemoración de todos los fieles difuntos se pueden escoger las lecturas de las diferentes misas del Común de difuntos. Se propone esta antifona para el salmo responsorial por estar incluida en el Libro del Salmista

Canto de entrada: Dales, Señor, el descanso eterno (CLN, 468);

o bien: El descanso eterno (CLN, 451).

Salmo responsorial

Sal 22

El Se-ñor es mi pas- tor, na- da me fal- ta.

Canto de comunión: Yo soy la resurrección (CLN, 466);

o bien: Si vivimos (CLN, 456); Brille, Señor, sobre ellos (CLN, 460).

8 noviembre 2026

DOMINGO XXXII DEL TIEMPO ORDINARIO

Canto de entrada: Alma mía, recobra tu calma (CLN, 519);

o bien: Caminaré en presencia del Señor (CLN, 114).

Salmo responsorial

Sal 62

Mi al-ma es-tá se-dien-ta de ti, Se- ñor, Dios mí- o.

Canto de comunión: El Señor es mi pastor (CLN, 538);

o bien: Te conocimos al partir el pan (CLN, O 25).

9 noviembre 2026

FIESTA DE LA DEDICACIÓN DE LA BASÍLICA DE LETRÁN

Canto de entrada: ¡Qué alegría cuando me dijeron! (CLN, 525);

o bien: Iglesia peregrina (CLN, 408).

Salmo responsorial

Sal 45



Un río y sus ca- na- les a- le-gran la ciu-dad de Dios,
el Al- tí- si-mo con- sa-gra su mo- ra- da.

Canto de comunión: Ciudadanos del cielo (CLN, 709);

o bien: Dad gracias al Señor (CLN, 535).

15 noviembre 2026

DOMINGO XXXIII DEL TIEMPO ORDINARIO

Canto de entrada: Me invocaré (CLN, A 12);

o bien: Gloria y honor (CLN, A 8).

Salmo responsorial

Sal 127



Di- cho- sos los que te- men al Se- ñor.

Canto de comunión: Señor, tú has sido nuestro refugio (CLN, 513);

o bien: Señor, tú eres mi refugio (CLN, 701).

22 noviembre 2026

**DOMINGO XXXIV DEL TIEMPO ORDINARIO
SOLEMNIDAD DE NUESTRO SEÑOR JESUCRISTO,
REY DEL UNIVERSO**

Canto de entrada: Jesucristo nos amó hasta el extremo (CLN, A 17);

o bien: Acuérdate, Señor, de tu Iglesia (CLN, A 18).

Salmo responsorial

Sal 22



El Se- ñor es mi pas- tor, na- da me fal- ta.

Canto de comunión: Anunciaremos tu reino (CLN, 402);

o bien: ¡Hosanna al hijo de David! (CLN, 161).

ÍNDICE

Presentación.....	3
-------------------	---

Tiempo de Adviento

Domingo I.....	9
Domingo II.....	10
Solemnidad de la Inmaculada Concepción de la bienaventurada Virgen María....	10
Domingo III «Gaudete».....	11
Domingo IV.....	11

Tiempo de Navidad

Solemnidad de la Natividad del Señor (misa de la vigilia)	12
Solemnidad de la Natividad del Señor (misa de medianoche)	12
Solemnidad de la Natividad del Señor (misa de la aurora)	13
Solemnidad de la Natividad del Señor (misa del día)	13
Fiesta de la Sagrada Familia: Jesús, María y José.....	14
Solemnidad de Santa María, Madre de Dios	14
Domingo segundo después de Navidad	15
Solemnidad de la Epifanía del Señor	15
Fiesta del Bautismo del Señor.....	16

Tiempo ordinario (I)

Domingo II.....	17
Domingo III	17
Domingo IV	18
Fiesta de la Presentación del Señor	18
Domingo V.....	19
Domingo VI.....	19

Tiempo de Cuaresma

Miércoles de Ceniza	20
Domingo I	21
Domingo II.....	21
Domingo III	22
Domingo IV «Lætare»	22
Solemnidad de san José, esposo de la bienaventurada Virgen María	23
Domingo V.....	23
Solemnidad de la Anunciación del Señor	24

Semana Santa y Triduo pascual

Domingo de Ramos en la Pasión del Señor	25
Jueves Santo (misa crismal)	26
Jueves Santo en la Cena del Señor	27
Viernes Santo de la Pasión del Señor	28
Domingo de Pascua de la Resurrección del Señor (Vigilia pascual)	29
Domingo de Pascua de la Resurrección del Señor (misa del día).....	32

Tiempo de Pascua

Domingo II o de la Divina Misericordia.....	33
Domingo III	34
Domingo IV	34
Domingo V.....	35
Domingo VI.....	35
Domingo de Pentecostés (misa de la vigilia)	36
Domingo VII. Solemnidad de la Ascensión del Señor	36
Domingo de Pentecostés (misa del día)	38

Tiempo ordinario (II)

Solemnidad de la Santísima Trinidad	39
Solemnidad del Santísimo Cuerpo y Sangre de Cristo.....	39
Solemnidad del Sagrado Corazón de Jesús	40
Domingo XI	40
Domingo XII.....	41
Solemnidad de la Natividad de san Juan Bautista	41
Domingo XIII	42
Solemnidad de santos Pedro y Pablo, apóstoles	43
Domingo XIV	43
Domingo XV	44
Domingo XVI	44
Solemnidad de Santiago, apóstol, patrono de España	45
Domingo XVII.....	45
Domingo XVIII	46
Domingo XIX	46
Solemnidad de la Asunción de la bienaventurada Virgen María.....	47
Domingo XX.....	48
Domingo XXI	48
Domingo XXII.....	49
Domingo XXIII	49
Domingo XXIV	50
Fiesta de la Exaltación de la Santa Cruz	50
Domingo XXV	51
Domingo XXVI	51
Domingo XXVII.....	52
Domingo XXVIII	52
Fiesta de la bienaventurada Virgen María del Pilar	53
Domingo XXIX.....	53
Domingo XXX.....	54
Solemnidad de Todos los Santos	54
Conmemoración de todos los fieles difuntos	55
Domingo XXXII.....	55
Fiesta de la Dedicación de la basílica de Letrán	56
Domingo XXXIII	56
Domingo XXXIV. Solemnidad de nuestro Señor Jesucristo, Rey del Universo.....	57



LIBROS
LITÚRGICOS

Conferencia Episcopal Española